

# CENNÍK PROCEDÚR

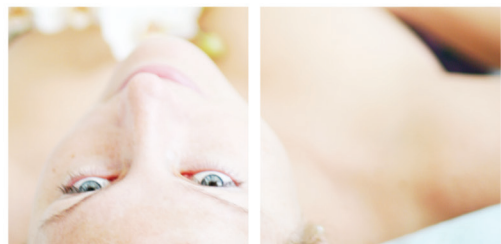

Oáza zdravia a oddychu ...

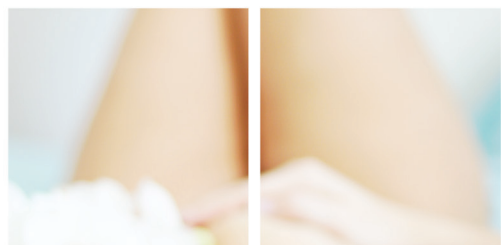

VYŠETRENIA	Dĺžka v min.	Ceny v Eur
Komplexné vstupné lekárske vyšetrenie	-	21,00
Kontrolné lekárske vyšetrenie (konzultácia)	-	11,00
<b>VODOLIEČBA</b>		
Bazén – voľné plávanie	20	1,50
Cvičenie v bazéne	20	8,00
Hydromasáž	15	8,00
Perličkový kúpeľ	15	8,00
Subaquálna masáž	10	10,00
Vírivky horných končatín	10	7,00
Vírivky dolných končatín	15	7,00
Škótske streky	8	9,00
Minerálny kúpeľ	15	12,00
<b>Prísadový kúpeľ</b> (levanduľa, rozmarín, eukalyptus)	15	13,00
Whirlpool	20	6,00
<b>Soľný kúpeľ</b>	15	13,00
Rašelinový kúpeľ	15	14,00
<b>Pivný prírodný kúpeľ</b>	15	14,00
Striedavý šľapací kúpeľ	10	5,50
Kneippove polevy	4	6,00
<b>MASÁŽE</b>		
Klasická masáž	15	12,50
Klasická masáž	20	16,00
<b>Masáž lávovými kameňmi</b>	30	20,00
<b>Reflexná masáž chodidiel</b>	30	20,00
<b>Reflexná masáž</b>	15	14,00
<b>Aromaterapeutická masáž</b>	30	20,00
<b>Medová detoxikačná masáž</b>	30	20,00
Lymfodrenáž prístrojová - nohavičky - čiastočná	45	11,00
<b>Lymfodrenáž prístrojová – celková</b>	45	15,00
<b>Lymfodrenáž manuálna</b>	40	20,00
<b>Bambusová masáž – čiastočná</b>	30	20,00
<b>INHALÁCIE</b>		
Oxygenoterapia	25	8,00
Inhalácia individuálna	10	6,00
Inhalácia skupinová	30	3,00
Soľná jaskyňa	45	6,50
Soľná jaskyňa (dieťa)	45	4,50
<b>TEPLOLIEČBA</b>		
Rašelinový zábal	20	12,00
Rašelinové obklady	20	10,00
Parafínové obklady	15	9,00
Sauna fínska	45	6,00
Parná sauna	45	6,00
Infrasauna	45	6,00
Vodná posteľ	45	3,00
<b>ELEKTROLIEČBA</b>		
<b>Diatermia</b>	10	7,00
<b>Hydrogalvan</b>	10	8,00
<b>Phyaction (elektromasáž)</b>	8	7,00
<b>Magnetoterapia</b>	20	7,00
<b>Bioptron</b>	5	7,00
<b>Ultrazvuk</b>	5	7,00
<b>LASER MLS</b>	5 - 25	10,00
<b>Physiolaser (bodový)</b>	1 - 5	1070
<b>LIEČEBNÝTELOCVIK</b>		
Nordic walking	45	3,50
Liečebná tel. výchova - individuálna	20	12,00
Liečebná tel. výchova - skupinová	20	8,00
Indiv. telesná výchova - špeciálna (dep. Alžbeta)	30	18,00
Skupinová tel. výchova - špeciálna (dep. Alžbeta)	30	11,00
<b>ĎALŠIE PROCEDÚRY</b>		
Banky	15	8,00
Suchý uhličité kúpeľ	45	11,00
<b>Plynové injekcie</b>	-	5,00
<b>Akupunktúra (1 sedenie)</b>	-	10,00
<b>Laser (1 sedenie)</b>	-	7,00

- Na zakúpenie procedúry označenej ružovou farbou je potrebný súhlas ošetrojúceho lekára
  - Nadštandardná procedúra
- Poplatok pri zmene času procedúry z vlastnej iniciatívy klienta: 5 €.

Procedúry si môžete zakúpiť na pracovisku ČASOVANIE – Kúpeľný dom v čase od:

**9.00 – 11.00 hod. a 13.00 – 15.00 hod.**

Procedúry sa poskytujú v pracovných dňoch v čase 7.00 – 16.00 hod.

Časovanie procedúr: 054-4774225, casovanie@kupele-bj.sk

Ceny platia od 1.1.2021.

Zmena cien vyhradená! Predaj do vyčerpania kapacít.

[www.kupele-bj.sk](http://www.kupele-bj.sk)





## Pozývame vás na aktívny oddych a využitie voľných chvíľ v kúpeľoch:

### Muzeálny apartmán Sisi

Nachádza sa v liečebnom dome Alžbeta na prízemí, je otvorený aj pre verejnosť. Vstup je potrebné nahlásiť na recepcii, vstupné 1 EUR. Návštevníci si môžu prečítať zaujímavosti z jej života a prezrieť malú výstavu predmetov a cvičebného náčinia, ktoré Sissi používala. Apartmán je možné využiť aj na svadobné fotenie (informácie na recepcii).

### Kyslíková dráha, náučný chodník Čierna mláka a singletracky pre cyklistov

Priamo v lesoparku v kúpeľoch sa nachádza viacero rehabilitačných chodníkov, medzi ktorými má osobitné miesto Kyslíková dráha. Začína sa v lese v lokalite Nad jazierkom a ide o chodník dlhý 1 km. Na rovnakom mieste sa začína aj náučný chodník Čierna mláka, ktorý ocenia aj rodiny s deťmi. Chodník je dlhý 4,4 km a tvoria ho tri okruhy rôznej náročnosti. V lokalite nad kúpaliskom sa nachádza súbor troch horských cyklotrás – singletrackov. Novinkou je singletrack Herkules, ktorý spája Bardejovské Kúpele s mestom Bardejov.

### Rozhľadňa Kamenná hora

Nová drevená vyhliadka bola postavená na hrebeni Kamenej hory, medzi Bardejovom a kúpeľmi. Na rozhľadňu je možné sa dostať z centra kúpeľov za 30 minút – od kostola okolo vilky Kolibrik smerom po červenej trase.

### Tenisové kurty, miniatúrny golf, požičovňa bicyklov

Nad kúpeľnou kolonádou sa nachádzajú tenisové kurty aj krytá tenisová hala, areál pre miniatúrny golf a požičovňa bicyklov i kolobežiek.

### Bowling bar

Bowling bar ponúka na športové vyžitie tri profesionálne bowlingové dráhy a zároveň príjemné posedenie pri káve alebo dobrom drinku. Nachádza sa v areáli Strediska obchodu a služieb.

### Squash

Príďte si zahrať Squash do Kúpeľného domu, ktorý je otvorený denne. Rezervácie a predaj časeník na recepcii hotela Ozón.

### Letné kúpalisko s ohrievanou vodou 33 x 15 x 1,3m

Funguje počas letnej sezóny, je otvorené aj pre verejnosť a situované v krásnom prostredí lesa - nad DL Valentína. Súčasťou je aj detský bazén. Teplota vody cca 27°C.

### Lobby bar Alexander + Club

Prevádzka Lobby bar Vám ponúka príjemné posedenie v útulnom prostredí s kapacitou 28 miest, na letnej terase 16 miest. Ponúkame možnosť posedenia pri dobrej káve, pestrou výbere alkoholických a nealkoholických nápojov.

Club hotela Alexander je miestom aktívneho oddychu, zábavy a relaxu v príjemnom hotelovom prostredí. Ponúka: biliard, stolný futbal, maxi šach, spoločenské hry, knihy, časopisy a detský kútik.

### BEAUTY studio

Využite možnosti špičkového Beauty Studia na skrášlenie a relax. V ponuke sú rozmanité kozmetické kúry na tvár a telo, náš odborný personál pracuje s francúzskou kozmetikou INSTITUT ESTHEDERM PARIS.

### Knižnica

Príďte si požičať dobrú knihu alebo prečítať dennú tlač do príjemného prostredia vo vile Melánia.

### Wellness Spa

Príďte si oddýchnuť a relaxovať do Wellness Spa. Ponúka relaxačný, kľudový a detský bazén s teplotou vody od 32 do 36 °C. Zároveň je možné využiť ponuku masáže a fitness.

### Národopisná expozícia Šarišské múzeum a Skanzen – Múzeum ľudovej architektúry Bardejovské Kúpele

Skanzen v Bardejovských Kúpeľoch bol otvorený ako prvé múzeum ľudovej architektúry na Slovensku. Nachádza sa v ňom 24 obytných, sakrálnych, hospodárskych a technických stavebných objektov, ktoré reprezentujú ľudovú kultúru a staviteľstvo slovenského a rusínskeho etnika, žijúceho v regiónoch horného Šariša a severného Zemplína

### Digitálne 3D Kino Žriedlo

Aktuálne kino poskytuje 3D vysielanie prostredníctvom stereoskopickej projekcie, ktoré môže sledovať cez pasívne okuliare doplnené 7+1 kanálovým zvukom.

Fakultatívne výlety – počas sezóny. Podľa aktuálnej ponuky.

[www.kupele-bj.sk](http://www.kupele-bj.sk), [www.hotelalexander.sk](http://www.hotelalexander.sk), [www.kupelepredeti.sk](http://www.kupelepredeti.sk)